

\*\*\*\*\*  
CENTRO DE COMPUTACION Y CONTROL  
COMANDO POR EL NO  
\*\*\*\*\*

\*\*\*\*\*  
INFORME No 3: LA INSCRIPCION ELECTORAL A MARZO DE 1988  
\*\*\*\*\*

22 de abril de 1988

## 1. INTRODUCCION

El Servicio Electoral, que tiene a su cargo la reconstitución del cuerpo electoral mediante la inscripción en cada comuna de los mayores de 18 años que posean el nuevo carnet de identidad, elabora mensualmente un informe estadístico. Este incluye el número de inscritos por comuna y circunscripción y su distribución por sexo. El Centro de Computación y Control del Comando por el No relaciona esta información con los antecedentes demográficos de la población chilena, y particularmente con las proyecciones sobre la población mayor de 18 años que realiza el Instituto Nacional de Estadísticas (INE) en convenio con el Centro Latinoamericano de Demografía (CELADE). El informe con los datos del mes de Marzo de 1988 se ha elaborado con la más reciente información emitida por dichos organismos (fascículos F/CHI.3 y F/CHI.4 de INE-CELADE), que incluyen las proyecciones de la población mayor de 18 años por provincia. Estas han sido ajustadas a nivel de comuna.

## 2. TENDENCIAS GENERALES

Entre fines de febrero de 1987 y fines de marzo de 1988 se han inscrito en los registros electorales 5 045 825 personas. En el mes de marzo lo hicieron 470 383 personas, incrementando en 10% el cuerpo electoral. Esto constituye un resultado alentador, pues supera con creces todos los resultados anteriores y particularmente los de los meses de septiembre y noviembre de 1987. Estos, hasta la fecha, habían concentrado el mayor número de inscritos mensuales.

A fines de marzo de 1988 se encontraba inscrito en los registros electorales el 63% de los chilenos con derecho a voto (considerando la proyección de población INE-CELADE a junio de 1988). Dicha cifra equivale al 78% de la meta opositora de lograr 6.5 millones de inscritos. Si entre abril y fines de junio se inscribiera mensualmente el mismo número de personas que lo han hecho en marzo, la meta estaría cumplida a esta última fecha.

La meta que se ha planteado la oposición corresponde al 81% de los mayores de 18 años, proporción correspondiente a las tasas históricas de inscripción electoral en el país.

## 3. LA SITUACION POR REGIONES

No existe una distribución homogénea de la inscripción electoral por regiones. Por el contrario, destaca el nivel por sobre el promedio nacional que sigue alcanzando la proporción de inscritos en relación a los potenciales electores en las regiones IX y XII y el atraso en la materia que registran las regiones Metropolitana, I y V. Particular significación adquiere la situación en la Región Metropolitana, que concentra el 40% del potencial electoral y en la que solo se encuentra inscrito un 58% de los mayores de 18 años (ver el cuadro No 1).

#### 4. LA SITUACION POR TAMANO DE COMUNAS

La inscripción electoral tampoco se encuentra distribuida homogéneamente según el tamaño de las comunas. Hemos distinguido entre las 335 comunas del país a aquellas que son prioritarias al concentrar el 71% del electorado potencial. Estas incluyen la categoría de 45 a 100 mil habitantes y la de más de 100 mil habitantes, que presentan una tasa de inscripción sobre mayores de 18 años que permanece aún debajo del promedio nacional, mientras las categorías de tamaño inferior -que representan un 29% de los posibles electores- presentan una tasa de inscripción por sobre dicho promedio. Cabe señalar, no obstante, que las comunas de más de 45 mil habitantes incrementaron su participación en el total del cuerpo electoral levemente en el mes de marzo, alcanzando un 69%, continuando con la tendencia observada en los dos meses anteriores. Si se compara esta proporción con la existente en julio de 1987 (64 %), se hace evidente el progreso registrado desde entonces: con la composición prevaeciente en dicho mes se perdían del orden de 560 mil votos, mientras en la actualidad esa pérdida se ha reducido a 160 mil votos. Como se observa en el cuadro 4, se trata de votos preponderantemente opositores.

Esta tendencia reciente revela que en muchas comunas pequeñas tiende a disminuir el ritmo de la inscripción al aproximarse a sus límites históricos el cuerpo electoral ya constituido, fenómeno que aún no se observa en las ciudades más importantes.

#### 5. LA SITUACION EN LAS GRANDES COMUNAS

Si se considera la situación en las "grandes comunas", vale decir aquellas de más de 45 mil habitantes más las cabeceras de provincia (ver el cuadro 2), se aprecia que entre las que presentan las tasas de inscripción más rezagadas respecto a los habitantes con derecho a voto se cuentan muchas comunas pobres que en 1980 aparecen con un porcentaje de voto No superior al promedio nacional.

De mantenerse el actual ritmo, no lograrían la meta de inscripción hacia fines de junio las comunas de Arica, Iquique, Coquimbo, La Serena, Viña del Mar, Quilpué, Los Andes y San Antonio. En la Región Metropolitana, otras 21 comunas no lograrían la meta, mientras ya la han superado comunas como la de Providencia y Santiago. Estas 29 comunas poseen un potencial electoral del orden de 1.5 millones de personas, de los cuales, al actual ritmo de inscripción, 700 mil no se inscribirían.

Si se jerarquiza a las comunas por el número de habitantes por inscribir para alcanzar la meta, se constata que una parte muy sustantiva del esfuerzo por realizar se concentra en las comunas populares de Santiago y en las comunas capitales de Valparaíso, Viña del Mar, Concepción, Talcahuano, Antofagasta, Arica, Iquique, Talca y Chillán.

INFORME MENSUAL  
CENTRO DE COMPUTACION Y CONTROL

CUADRO 1

\*\*\*\*\*  
\*  
\* POBLACION TOTAL E INSCRIPCION ELECTORAL \*  
\* POR REGIONES Y PAIS \*  
\*  
\*\*\*\*\*

REGIONES	>18 ANOS	INSCRITOS ENERO/88	INSCRITOS FEBRERO/88	INSCRITOS MARZO/88	%INS vs > 18	%INS vs META	FALTAN POR INSCRIBIR
I REG.DE TARAPACA	211.371	93.813	103.868	115.389	54,6	69,1	51.665
II REG.DE ANTOFAGASTA	234.146	134.195	147.203	162.394	69,4	85,9	26.605
III REG.DE ATACAMA	122.529	70.915	76.665	84.048	68,6	84,0	15.976
IV REG.DE COQUIMBO	289.550	152.155	165.988	183.016	63,2	79,6	46.982
V REG.DE VALPARAISO	884.076	432.992	476.638	528.769	59,8	73,5	191.134
VI REG.GRAL.BDO.O'HIGGINS	403.285	225.973	248.568	272.297	67,5	84,0	51.704
VII REG.DEL MAULE	494.487	281.362	305.232	331.608	67,1	82,9	68.246
VIII REG. DEL BIOBIO	1.021.481	585.516	636.202	693.443	67,9	84,2	129.770
IX REG.DE LA ARAUCANIA	456.415	284.865	302.727	322.941	70,8	88,6	41.521
X REG.DE LOS LAGOS	563.301	300.340	328.717	361.941	64,3	79,4	94.001
XI REG.C.IBANEZ DEL CAMPO	44.740	22.498	25.390	28.208	63,0	79,3	7.361
XII REG.MAGALLANES	99.808	58.715	63.896	69.836	70,0	87,6	9.876
REG. METROPOLITANA,STGO.	3.247.969	1.506.149	1.694.348	1.891.935	58,2	72,4	720.971
PAIS	8.073.158	4.149.488	4.575.442	5.045.825	62,5	77,6	1.455.813

FUENTE: Centro de Computacion y Control  
del Comando por el "NO" .

CUADRO 2

\*\*\*\*\*  
\*  
\* NIVELES DE INSCRIPCION ELECTORAL \*  
\* PARA COMUNAS \*  
\* PRIORITARIAS \*  
\*  
\*\*\*\*\*

COMUNAS	PDB. TOTAL 30-JUN-88	>18 ANOS	INSCRITOS ENERO/88	INSCRITOS FEBRERO/88	INSCRITOS MARZO/88	META	XINS vs POB TOT	XINS vs > 18	XINS vs META	FALTAN POR INSCRIBIR
COM.LA FLORIDA	289.780	188.479	65.246	77.932	89.973	150.697	31,0	47,7	59,7	60.724
COM.VINA DEL MAR	304.307	202.607	92.115	101.594	113.704	161.929	37,4	56,1	70,2	48.225
COM.PENALOLEN	197.667	128.567	46.838	52.823	58.856	102.794	29,8	45,8	57,3	43.938
COM.LA PINTANA	157.446	102.406	31.433	34.866	38.440	81.878	24,4	37,5	46,9	43.438
COM.EL BOSQUE	189.332	123.145	43.603	49.653	55.750	98.460	29,4	45,3	56,6	42.710
COM.VALPARAISO	283.169	188.533	92.402	101.956	112.908	150.681	39,9	59,9	74,9	37.773
COM.CERRO NAVIA	172.869	112.437	43.173	48.469	53.663	89.898	31,0	47,7	59,7	36.235
COM.RECOLETA	178.395	116.032	45.952	52.705	59.461	92.772	33,3	51,2	64,1	33.311
COM.CONCEPCION	298.868	190.954	92.447	104.070	117.295	149.918	39,2	61,4	78,2	32.623
COM.ARICA	178.245	112.400	47.843	53.045	58.904	88.789	33,0	52,4	66,3	29.885
COM.TALCAHUANO	235.382	150.331	71.342	79.723	89.210	118.072	37,9	59,3	75,6	28.862
COM.PUENTE ALTO	172.019	107.772	48.915	54.816	61.634	89.456	35,8	57,2	68,9	27.822
COM.MAIPU	170.411	110.839	48.313	54.564	61.592	88.620	36,1	55,6	69,5	27.028
COM.SAN RAMON	124.774	81.156	30.883	34.897	39.032	64.887	31,3	48,1	60,2	25.855
COM.RENCA	134.024	87.172	37.573	41.640	45.859	69.698	34,2	52,6	65,8	23.839
COM.LAS CONDES	201.343	130.957	64.205	71.927	81.052	104.706	40,3	61,9	77,4	23.654
COM.SAN BERNARDO	175.326	108.901	53.973	60.428	67.761	91.176	38,6	62,2	74,3	23.415
COM.ANTOFAGASTA	209.022	133.318	67.433	74.296	82.686	105.082	39,6	62,0	78,7	22.396
COM.PUDAHUEL	127.463	82.904	35.896	39.828	43.980	66.286	34,5	53,0	66,3	22.306
COM.MACUL	132.125	85.937	36.755	41.699	46.658	68.710	35,3	54,3	67,9	22.052
COM.LO PRADO	122.583	79.730	34.462	38.362	42.633	63.748	34,8	53,5	66,9	21.115
COM.LA GRANJA	124.433	80.934	34.345	39.056	43.774	64.710	35,2	54,1	67,6	20.936
COM.IQUIQUE	139.889	87.550	39.187	43.684	48.854	69.683	34,9	55,8	70,1	20.823
COM.TALCA	168.555	102.358	51.306	56.828	62.780	82.585	37,2	61,3	76,0	19.805
COM.CERRILLOS	89.400	58.148	21.089	23.919	26.788	46.491	30,0	46,1	57,6	19.703
COM.RANCAGUA	175.942	112.276	56.165	63.116	70.605	89.920	40,1	62,9	78,5	19.315
COM.LO ESPEJO	131.351	85.433	40.465	44.728	49.018	68.308	37,3	57,4	71,8	19.290
COM.ESTACION CENTRAL	141.176	91.824	42.840	48.862	55.104	73.417	39,0	60,0	75,1	18.313
COM.HUECHURABA	75.079	48.833	17.321	19.243	21.221	39.044	28,3	43,5	54,4	17.823
COM.COQUIMBO	108.573	68.779	28.691	31.673	35.526	53.335	32,7	51,7	66,6	17.809
COM.CONCHALI	162.181	105.485	54.218	60.444	66.826	84.340	41,2	63,4	79,2	17.514
COM.P.AGUIRRE CERDA	135.902	88.393	42.047	47.653	53.317	70.674	39,2	60,3	75,4	17.357
COM.SAN JOAQUIN	119.800	77.920	35.101	40.431	45.628	62.301	38,1	58,6	73,2	16.673
COM.CHILLAN	151.200	93.722	48.330	53.483	59.216	75.845	39,2	63,2	78,1	16.629
COM.TEMUCO	224.036	133.971	75.436	81.922	89.698	106.276	40,0	67,0	84,4	16.578
COM.QUILPUE	105.664	70.351	32.619	35.973	39.913	56.226	37,8	56,7	71,0	16.313
COM.LA SERENA	109.684	69.483	31.352	35.084	39.804	53.881	36,3	57,3	73,9	14.077
COM.QUINTA NORMAL	113.169	73.607	34.570	39.822	44.983	58.852	39,7	61,1	76,4	13.869
COM.VITACURA	84.418	54.907	25.315	27.891	31.266	43.900	37,0	56,9	71,2	12.634
COM.PUERTO MONTT	114.843	70.608	37.007	40.803	44.989	57.623	39,2	63,7	78,1	12.634
COM.PENAFLORE	78.671	49.587	23.501	25.870	28.312	40.912	36,0	57,1	69,2	12.600

CUADRO 2

\*\*\*\*\*  
\*  
\* NIVELES DE INSCRIPCION ELECTORAL \*  
\* PARA COMUNAS \*  
\* PRIORITARIAS \*  
\*  
\*\*\*\*\*

COMUNAS	POB. TOTAL 30-JUN-88	>18 ANOS	INSCRITOS ENERO/88	INSCRITOS FEBRERO/88	INSCRITOS MARZO/88	META	ZINS vs POB TOT	ZINS vs > 18	ZINS vs META	FALTAN POR INSCRIBIR
COM.VALDIVIA	118.478	73.855	39.700	43.411	47.606	59.446	40,2	64,5	80,1	11.840
COM.SAN ANTONIO	74.881	49.019	22.786	25.127	28.352	39.846	37,9	57,8	71,2	11.494
COM.CURICO	99.308	60.468	32.413	35.800	39.040	48.657	39,3	64,6	80,2	9.617
COM.CORONEL	75.599	48.302	22.547	25.399	28.314	37.922	37,5	58,6	74,7	9.608
COM. VILLA ALEMANA	67.883	45.196	22.522	24.666	27.017	36.122	39,8	59,8	74,8	9.105
COM.NUNOA	167.713	109.084	61.467	69.613	78.113	87.217	46,6	71,6	89,6	9.104
COM.OSORNO	123.986	77.467	43.545	47.986	53.271	62.210	43,0	68,8	85,6	8.939
COM.LA REINA	90.068	58.582	30.622	34.259	38.319	46.839	42,5	65,4	81,8	8.520
COM.SAN FELIPE	49.691	31.379	14.652	16.385	18.465	26.442	37,2	58,8	69,8	7.977
COM.INDEPENDENCIA	76.929	50.036	25.558	28.854	32.300	40.006	42,0	64,6	80,7	7.705
COM.COPIAPO	80.250	49.140	27.938	30.232	33.363	40.857	41,6	67,9	81,7	7.494
COM.LINARES	69.089	41.536	20.526	22.962	26.436	33.850	38,3	63,6	78,1	7.414
COM.LA CISTERNA	94.365	61.377	32.571	37.094	41.726	49.073	44,2	68,0	85,0	7.347
COM.LOS ANDES	47.420	28.663	14.565	16.091	17.954	25.233	37,9	62,6	71,2	7.279
COM.OVALLE	80.920	48.481	27.282	29.653	32.640	39.751	40,3	67,3	82,1	7.111
COM.PUNTA ARENAS	117.215	76.344	46.136	50.564	55.253	62.175	47,1	72,4	88,9	6.922
COM.MELIPILLA	73.346	45.411	26.983	29.430	32.143	38.143	43,8	70,8	84,3	6.000
COM.CALAMA	111.982	66.494	41.287	45.746	50.629	56.297	45,2	76,1	89,9	5.668
COM.QUILLOTA	64.477	41.587	25.170	27.008	29.110	34.310	45,1	70,0	84,8	5.200
COM.SAN FERNANDO	50.497	31.780	16.894	18.814	20.911	25.808	41,4	65,8	81,0	4.897
COM.LOS ANGELES	128.159	77.395	52.936	56.536	60.187	64.287	47,0	77,8	93,6	4.100
COM.BUIN	47.055	29.227	17.397	19.089	20.676	24.470	43,9	70,7	84,5	3.794
COM.TOME	49.262	31.474	19.229	20.710	22.698	24.710	46,1	72,1	91,9	2.012
COM.LOTA	47.999	30.668	18.363	20.254	22.481	24.077	46,8	73,3	93,4	1.596
COM.SAN MIGUEL	75.107	48.851	29.898	33.816	37.976	39.059	50,6	77,7	97,2	1.083
COM.SAN CARLOS	46.378	28.747	19.604	21.017	22.653	23.264	48,8	78,8	97,4	611
COM.SANTIAGO	184.334	119.893	78.852	89.632	100.511	95.860	54,5	83,8	104,9	(4.651)
COM.PROVIDENCIA	111.595	72.584	53.129	58.570	64.738	58.034	58,0	89,2	111,6	(6.704)

FUENTE: Centro de Computacion y Control  
del Comando por el "NO".

INFORME MENSUAL  
CENTRO DE COMPUTACION Y CONTROL

CUADRO 3

\*\*\*\*\*  
\*  
\* EVOLUCION MENSUAL DE LA INSCRIPCION \*  
\* COMUNAS DEL GRAN SANTIAGO \*  
\*  
\*\*\*\*\*

COMUNAS	>18 ANOS	INSCRITOS ENERO/88	INSCRITOS FEBRERO/88	INSCRITOS MARZO/88	%INS vs > 18	%INS vs META	% "NO" PLEB. 80
COM.SANTIAGO	119.893	78.852	89.632	100.511	83,8	104,9	36
COM.INDEPENDENCIA	50.036	25.558	28.854	32.300	64,6	80,7	36
COM.CONCHALI	105.485	54.218	60.444	66.826	63,4	79,2	38
COM.HUECHURABA	48.833	17.321	19.243	21.221	43,5	54,4	38
COM.RECOLETA	116.032	45.952	52.705	59.461	51,2	64,1	36
COM.PROVIDENCIA	72.584	53.129	58.570	64.738	89,2	111,6	23
COM.VITACURA	54.907	25.315	27.891	31.266	56,9	71,2	26
COM.LO BARNECHEA	18.246	10.493	11.483	12.713	69,7	87,1	26
COM.LAS CONDES	130.957	64.205	71.927	81.052	61,9	77,4	26
COM.NUNOA	109.084	61.467	69.613	78.113	71,6	89,6	37
COM.LA REINA	58.582	30.622	34.259	38.319	65,4	81,8	32
COM.MACUL	85.937	36.755	41.699	46.658	54,3	67,9	37
COM.PENALOLEN	128.567	46.838	52.823	58.856	45,8	57,3	37
COM.LA FLORIDA	188.479	65.246	77.932	89.973	47,7	59,7	39
COM.SAN JOAQUIN	77.920	35.101	40.431	45.628	58,6	73,2	43
COM.LA GRANJA	80.934	34.345	39.056	43.774	54,1	67,6	40
COM.LA PINTANA	102.406	31.433	34.866	38.440	37,5	46,9	40
COM.SAN RAMON	81.156	30.883	34.897	39.032	48,1	60,2	43
COM.SAN MIGUEL	48.851	29.898	33.816	37.976	77,7	97,2	43
COM.LA CISTERNA	61.377	32.571	37.094	41.726	68,0	85,0	38
COM.EL BOSQUE	123.145	43.603	49.653	55.750	45,3	56,6	38
COM.P.AGUIRRE CERDA	88.393	42.047	47.653	53.317	60,3	75,4	43
COM.LO ESPEJO	85.433	40.465	44.728	49.018	57,4	71,8	40
COM.ESTACION CENTRAL	91.824	42.840	48.862	55.104	60,0	75,1	36
COM.CERRILLOS	58.148	21.089	23.919	26.788	46,1	57,6	41
COM.MAIPU	110.839	48.313	54.564	61.592	55,6	69,5	41
COM.QUINTA NORMAL	73.607	34.570	39.822	44.983	61,1	76,4	39
COM.LO PRADO	79.730	34.462	38.362	42.633	53,5	66,9	38
COM.PUDAHUEL	82.904	35.896	39.828	43.980	53,0	66,3	38
COM.CERRO NAVIA	112.437	43.173	48.469	53.663	47,7	59,7	38
COM.RENCA	87.172	37.573	41.640	45.859	52,6	65,8	40
COM.QUILICURA	19.862	10.500	11.437	12.415	62,5	78,2	35

FUENTE: Centro de Computacion y Control  
del Comando por el "NO".

INFORME MENSUAL  
CENTRO DE COMPUTACION Y CONTROL

CUADRO 4

\*\*\*\*\*  
\*  
\* PROMEDIOS MENSUALES DE INSCRIPCION \*  
\* SEGUN CATEGORIAS DE TAMANO DE COMUNAS \*  
\*  
\*\*\*\*\*

COMUNAS	>18 AÑOS	INSCRITOS 30/AGOS/87	INSCRITOS 30/SEP/87	INSCRITOS 31/OCT/87	INSCRITOS 30/NOV/87	INSCRITOS DICIEM. 87	INSCRITOS ENERO/88	INSCRITOS FEBRERO/88	INSCRITOS MARZO/88	TOTAL	INSCRITOS v/s >18	META	NO INSCRITOS
HASTA 10.000	356.373	24.035	21.448	18.813	20.468	23.172	14.803	17.567	14.304	246.527	69,18	287.453	109.846
10.001-20.000	811.502	54.010	51.195	40.250	42.985	50.228	33.937	33.486	48.715	556.775	68,61	660.448	254.727
20.001-30.000	516.029	34.261	33.859	28.192	30.362	34.024	23.351	23.721	26.553	355.807	68,95	421.304	160.222
30.001-45.000	580.615	40.019	38.337	31.764	33.690	35.149	27.077	27.525	31.130	411.590	70,89	470.759	169.025
45.001-100.000	1.098.192	59.802	65.614	56.489	63.503	55.273	56.965	60.275	66.200	695.732	63,35	889.918	402.460
100.000 y MAS	4.710.447	228.756	249.035	221.293	258.344	214.803	248.648	263.380	283.481	2.779.394	59,00	3.771.756	1.931.053
	8.073.158	440.893	459.488	396.801	449.352	412.649	404.781	425.954	470.383	5.045.825	62,50	6.501.638	3.027.333

FUENTE: Centro de Computacion y Control  
del Comando por el NO.



# ELECTORES VS INSCRITOS

MARZO 1988

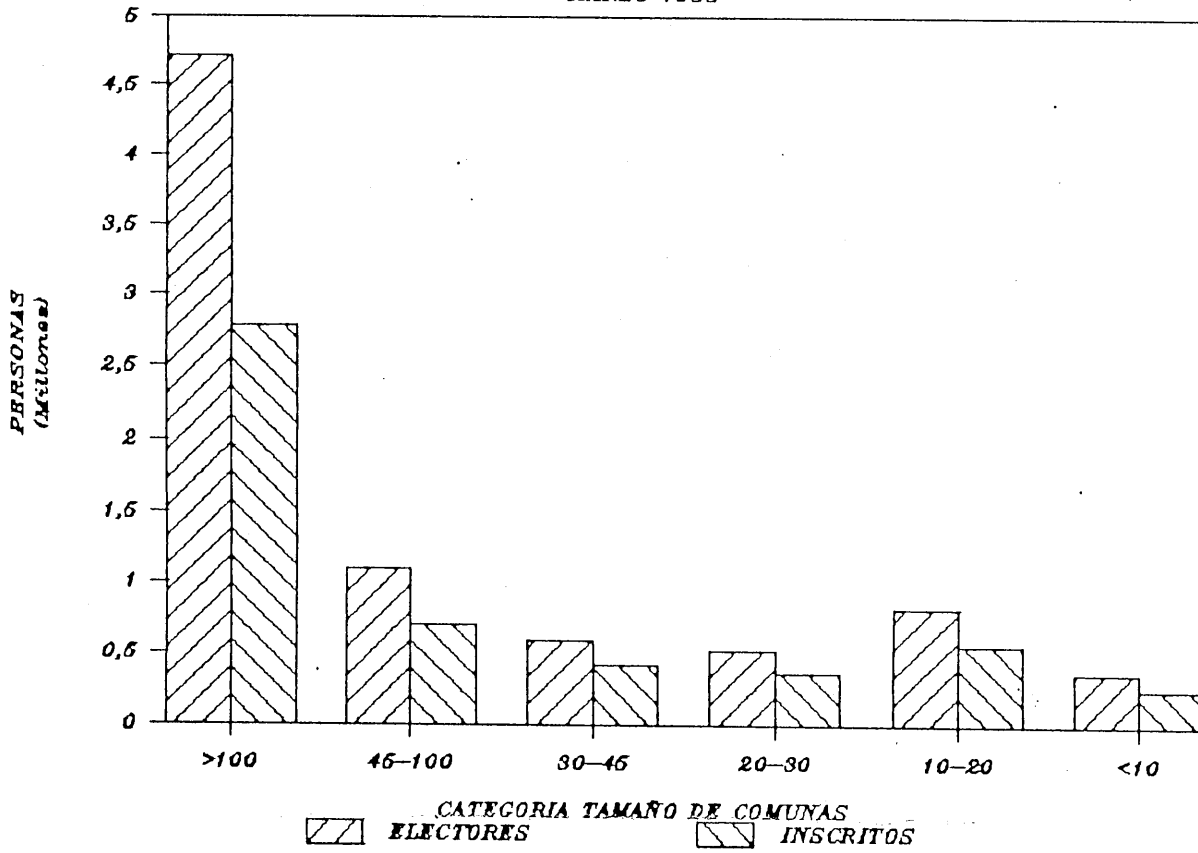

# COMPOSICION INSCRIPCION MARZO 88

SEGUN TAMANO DE COMUNAS  
<10 (4,9%)

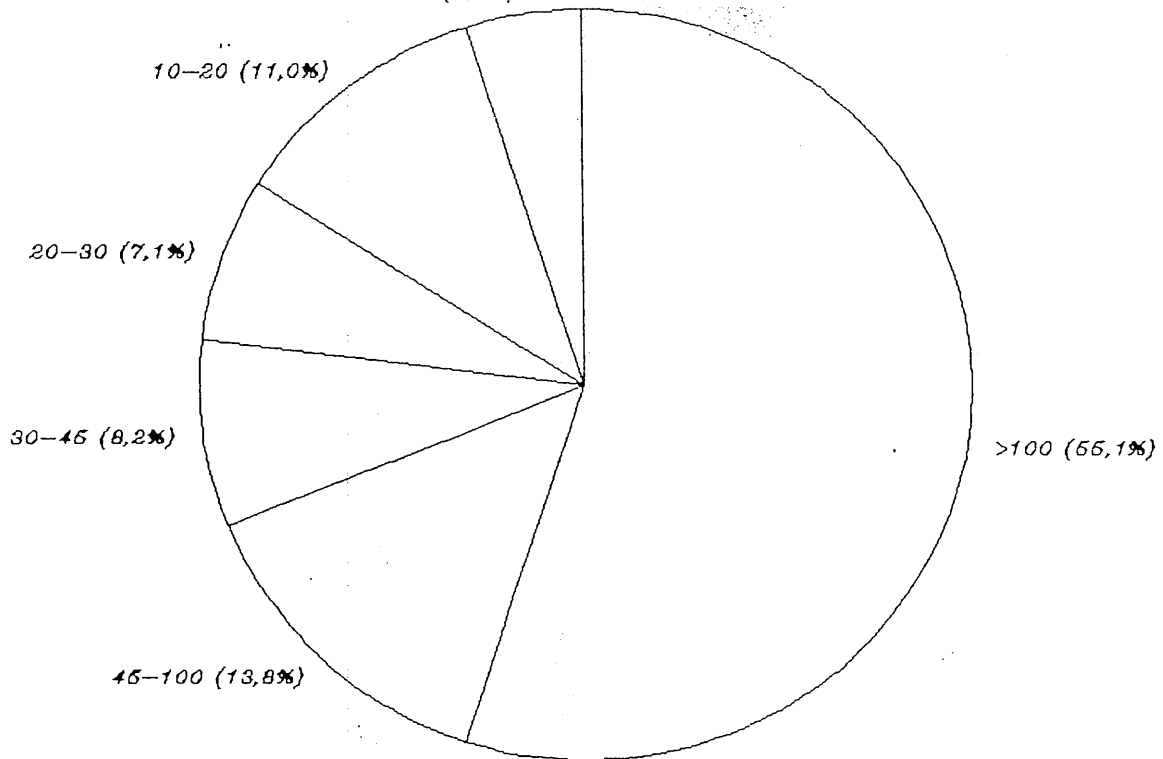

# COMPOSICION MAYORES DE 18

SEGUN TAMANO DE COMUNAS  
<10 (4,4%)

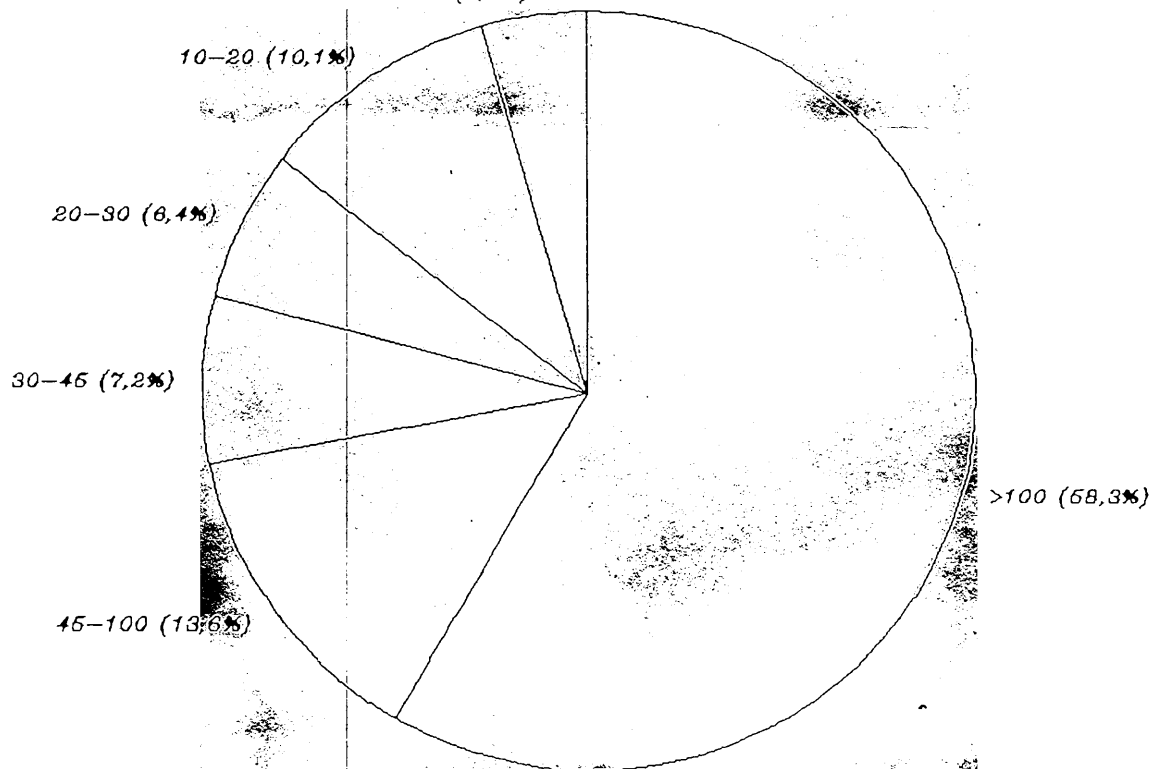

# TAMANO VS VOTO "NO"

PLEBISCITO 1980

