

QUE ES EL COBRE HOY EN CHILE

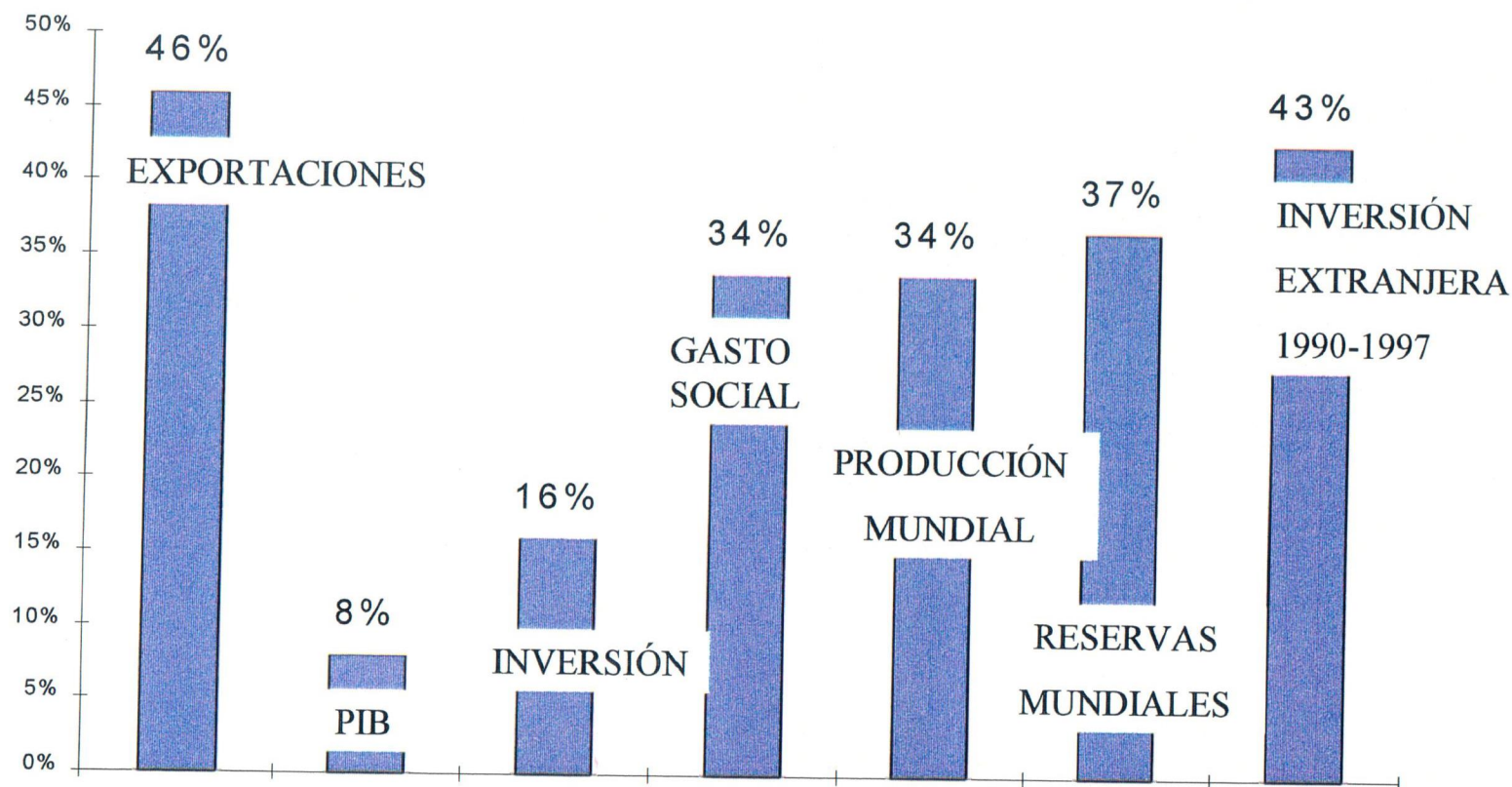

**LA MINERÍA EN CHILE TIENE EL MISMO
IMPACTO SOBRE LA ECONOMÍA QUE
LA SUMA DE LAS VENTAS DE LAS
MAYORES 8 COMPAÑÍAS
EN EL PIB DE USA**

**EL IMPACTO DE CODELCO EQUIVALE A
LA SUMA DE LAS VENTAS DE GENERAL
MOTORS, FORD, EXXON Y WAL-MART
SOBRE EL PIB DE USA**

LA MINERÍA EN CHILE TIENE EL MISMO IMPACTO SOBRE LA ECONOMÍA QUE LA SUMA DE LAS VENTAS DE LAS MAYORES 8 COMPANÍAS EN EL PIB DE USA

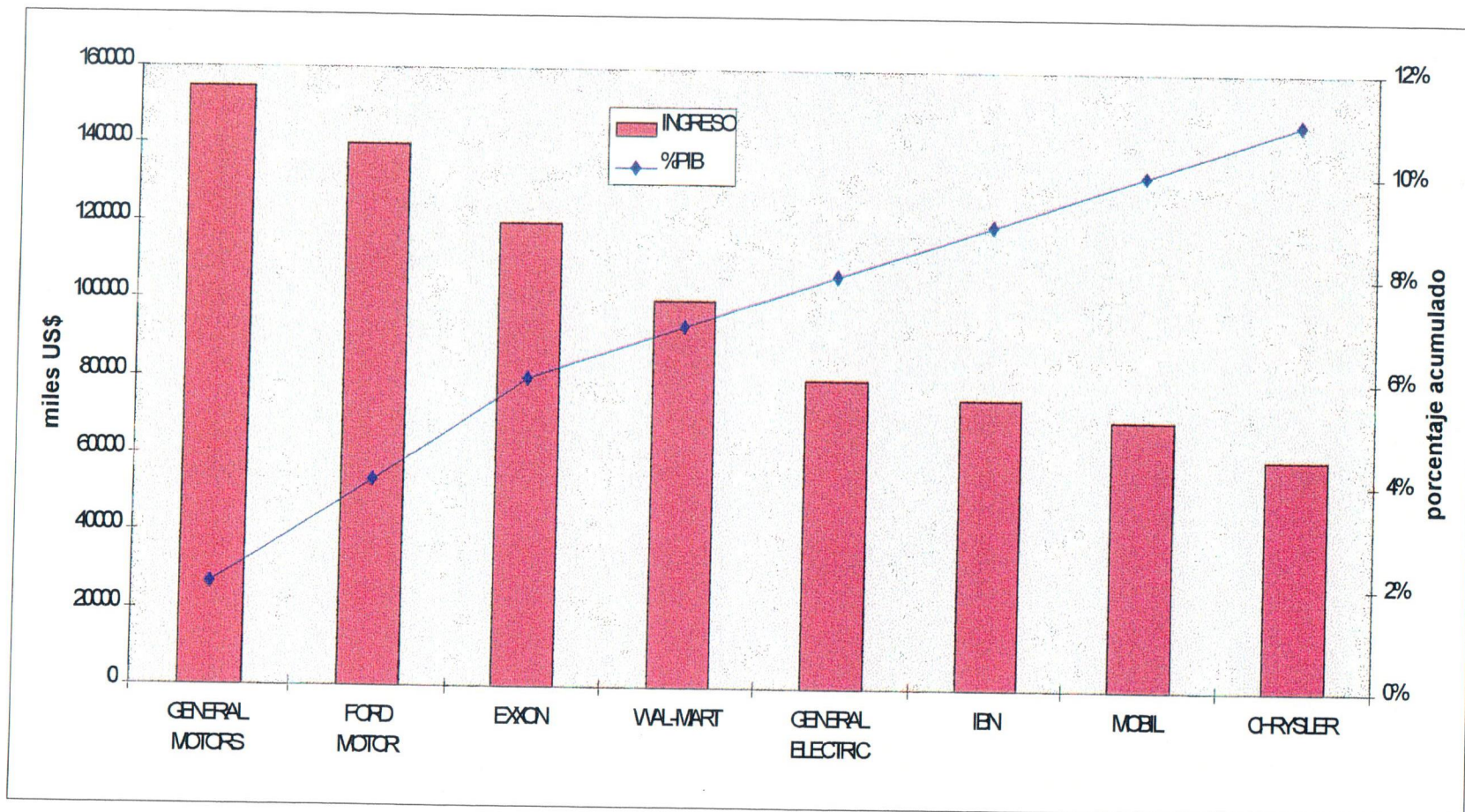

RIESGO PAÍS EN EVALUACIÓN DE INVERSIONES MINERAS

PAÍS	EUROMONEY DEC. 1997	RIESGO PAÍS INSTITUTIONAL INVESTOR MARZO 1998	PAÍS	RIESGO POLÍTICO
		INDICE	PORCENTAJE	
EEUU	1	2	CHILE	0.75
UK	4	7	INDONESIA	0.75
CANADA	8	12	BOSTWANA	0.75
SUECIA	15	18	MAURITIUS	0.75
AUSTRAL	17	21	SOUTHAFRICA	1.00
ITALIA	22	19	TANZANIA	0.90
CHILE	31	27		
ARGENTI	54	58		
COLOMBI	56	49		
PERU	75	74		
GUINEA	121	118	GUINEA	4.00
MALI	111	117	MALI	4.00
ANGOLA	148	123	ANGOLA	4.00
100 PAÍSES		136 PAÍSES	28 PAÍSES	

DEBILIDADES A NIVEL ECONOMICO EN CHILE

- EXPORTACIONES POCO DIVERSIFICADAS
- LA INVERSIÓN PRODUCTIVA ALTAMENTE CONCENTRADA
- ALTO RIESGO Y VULNERABILIDAD A LOS SHOCKS EXTERNOS

(FRENTE A LA CRISIS ASIÁTICA CHILE HA SIDO DE LAS ECONOMÍAS LATINOAMERICANAS MÁS AFECTADAS)

**POLITICA MINERA PARA
DISMINUIR LA
VULNERABILIDAD
EXTERNA**

1) DEFINICIÓN SOBRE PROPIEDAD DE CODELCO

- **NECESIDAD DE UN EQUILIBRIO ENTRE EL ROL DISTRIBUIDOR DE CODELCO Y SU SUSTENTABILIDAD DE LARGO PLAZO**
- **ALTO POTENCIAL EXPANSIVO COMO EMPRESA PÚBLICA EN ASOCIACIÓN CON CAPITALES PRIVADOS**

tomar en cuenta:

**DADO EL ROL DISTRIBUTIVO ACTUAL
DE CODELCO :**

- DEBILIDAD INSTITUCIONAL PARA
FRENAR TENDENCIA A LA
CONCENTRACIÓN DE RIQUEZA
- DEBILIDAD INSTITUCIONAL PARA
MEJORAR DISTRIBUCIÓN DEL INGRESO
- DEBILIDAD INSTITUCIONAL EN
MATERIA DE REGULACIÓN

tomar en cuenta:

- TAMAÑO DEL NEGOCIO CODELCO EN RELACIÓN AL RESTO DE LA ECONOMÍA
- APORTES DE LA EMPRESA ESTATAL AL MANEJO MACROECONÓMICO
- LA AGUDIZACIÓN DEL CUESTIONAMIENTO A LAS TRANSNACIONALES MINERAS QUE CREARÍA SU PRIVATIZACIÓN

2) DESARROLLO DEL MERCADO DEL COBRE A NIVEL MUNDIAL

- DIVERSIFICACIÓN DEL NEGOCIO GENERANDO NUEVOS PRODUCTOS
- INCORPORANDO VALOR AGREGADO
- DESARROLLANDO SERVICIOS (INGENIERÍA, SOFTWARE, OTROS)

3) TOMAR POSICIONES FUERA DE CHILE

- FAVORECE EL ENCADENAMIENTO DE ACTIVIDADES, ALIENTA DESARROLLO DE NUEVOS PROCESOS Y EL DESARROLLO TECNOLÓGICO
- GENERA DESARROLLO TRANSVERSAL DE COMPETENCIA
- ES CONSISTENTE CON PROCESO DE REGIONALIZACIÓN EN SECTORES DINÁMICOS

4) DESARROLLO DE INSTRUMENTOS FINANCIEROS

- ES UN REQUISITO PARA LA PROMOCIÓN DE NUEVOS PRODUCTOS, PRODUCTOS CON VALOR AGREGADO, Y DE SERVICIOS
- LOS INSTRUMENTOS EXISTENTES SON ESCASOS

5) TRANSFERENCIA DE EXCEDENTES A OTROS SECTORES

- LAS TRANSNACIONALES MINERAS SIGUEN SIENDO UN ENCLAVE
- NO EXISTEN INSTRUMENTOS PARA RECICLAR LOS EXCEDENTES DEL SECTOR HACIA OTROS SECTORES
- OPCIONES PARA OPTIMIZAR EN EL LARGO PLAZO LOS EXCEDENTES DE CODELCO (INVERSIÓN EN INVESTIGACIÓN Y DESARROLLO, CAPITALIZACIÓN DE LA EMPRESA)